



Home Room หมวด 3

การทบทวนวรรณกรรม การสังเคราะห์วรรณกรรม

กรอบแนวคิด ตัวแปร ระดับมาตรวัด

และสมมติฐานการวิจัย



ผู้ช่วยศาสตราจารย์ ดร.ธัญชัย บุญหนัก, วศ.ด., ส.ด.

ตัวอย่างการทบทวนวรรณกรรมที่ดี

ชื่อผู้แต่ง	วิธีการ ดำเนินการวิจัย	กลุ่มตัวอย่าง และวิธีการสุ่ม	เครื่องมือที่ใช้ สำหรับการวิจัย	ตัวแปรที่ใช้ สำหรับ การศึกษา	ผลการศึกษา ที่ได้
1.....					
2.....					
3.....					

(อภิรมย์ สีดำคำ, 2564)



ตัวอย่างการทบทวนวรรณกรรมที่ดี

ชื่อผู้แต่ง /ปีที่พิมพ์	วิธีการ ดำเนินการ วิจัย	กลุ่มตัวอย่าง และ วิธีการสุ่ม	เครื่องมือที่ใช้ สำหรับการวิจัย	ตัวแปรที่ใช้ สำหรับ การศึกษา	ผลการศึกษาที่ได้
ผู้วิจัย 1 2560	การวิจัยเชิง ปริมาณด้วย วิธี การส ารวจ โดย ใช้สถิติ Correlation	พนักงานบริษัท จำนวน 270 คน ใช้วิธีการสุ่ม แบบ แบ่งชั้นภูมิและ การสุ่มแบบง่าย	แบบสอบถาม ความเป็นผู้นำ	ผู้นำที่มุ่งงาน (initiating) ผู้นำที่มุ่ง ความสัมพันธ์ (consideration)	พบความสัมพันธ์ระหว่าง ประสิทธิภาพงานกับการ เป็นผู้นำที่มุ่งความ สัมพันธ์ อย่างมีนัยสำคัญที่ระดับ .05
ผู้วิจัย 2 2561	การวิจัยเชิง ปริมาณด้วย วิธีการสำรวจ โดยใช้สถิติ t-test	พนักงานบริษัท จำนวน 150 คน ใช้วิธีการ สุ่ม แบบง่าย	แบบสอบถาม ความเป็นผู้นำ	ผู้นำที่มุ่งงาน (initiating) ผู้นำที่มุ่ง ความสัมพันธ์ (consideration)	พบความแตกต่าง ระหว่าง เพศชายและเพศหญิงต่อการ รับรู้พฤติกรรม ความเป็นผู้นำ อย่างมี นัยสำคัญที่ระดับ .05

(อภิรมย์ สีตาคำ, 2564)

ตัวอย่างการทบทวนวรรณกรรมที่ไม่ดี

ความหมายของการนิเทศการสอน โดยมีนักวิชาการหลายท่าน ได้บอกความหมายของการนิเทศ ดังต่อไปนี้

- ❑ **ชาญชัย อัจฉินสมาจาร (2558, หน้า 10)** ได้ให้ความหมาย การนิเทศการสอน หมายถึง การช่วยเหลือ แนะนำ ชี้แจง ร่วมมือ ให้บริการและการปรับปรุงการสอนสอนให้ดีขึ้น ซึ่งจะต้องอาศัยความร่วมมือซึ่งกันและกันระหว่างผู้นิเทศและครู ตลอดจน ผู้เกี่ยวข้องกับการศึกษา โดยตั้งอยู่บนหลักแห่งมนุษยสัมพันธ์ ทั้งนี้ เพื่อให้การดำเนินการจัดการเรียนการสอนเป็นไป อย่างมีประสิทธิภาพ เกิดประโยชน์สูงสุดต่อนักเรียนอันเป็นเป้าหมายสูงสุดของการจัดการศึกษา
- ❑ **ธวัชพงษ์ ฐิบุญ (2559, หน้า 10)** กล่าวถึงความหมาย งานด้านการนิเทศการสอน หมายถึง การช่วยเหลือ แนะนำ ชี้แจง ให้บริการและการปรับปรุงการสอนให้ดีขึ้น ซึ่งอาศัยความร่วมมือซึ่งกันและกันระหว่าง ผู้นิเทศและครู ตลอดจนผู้เกี่ยวข้อง กับ การศึกษา โดยตั้งอยู่บนหลักของมนุษยสัมพันธ์ ทั้งนี้เพื่อให้ การดำเนินการจัดการเรียนการสอนเป็นไปอย่างมีประสิทธิภาพ และเกิดประโยชน์สูงสุดต่อนักเรียน อันเป็นเป้าหมายสูงสุดของการจัดการศึกษา
- ❑ **จอมพงศ์ มงคลวนิช (2560, หน้า 131)** ได้กล่าวว่า การนิเทศการสอน หมายถึง กระบวนการทำงานร่วมกันของ ผู้บริหาร กับบุคลากรภายในสถานศึกษา ซึ่งต้องร่วมมือกันช่วยเหลือซึ่งกันและกันเพื่อปรับปรุงและพัฒนาคุณภาพการปฏิบัติงาน ของ ครู เพื่อให้เกิดผลสัมฤทธิ์ของนักเรียนให้สูงขึ้นตามจุดมุ่งหมายที่ทางสถานศึกษาคาดหวังไว้

จากกรอบทฤษฎีสู่กรอบแนวคิดการวิจัย

ทฤษฎีโดมิโนของการเกิดอุบัติเหตุ

- ❑ การบาดเจ็บและความเสียหายต่าง ๆ เป็นผลที่สืบเนื่องโดยตรงมาจากอุบัติเหตุ และอุบัติเหตุเป็นผลมาจากการกระทำที่ไม่ปลอดภัยหรือสภาพการณ์ที่ไม่ปลอดภัย ซึ่งเปรียบได้เหมือนตัวโดมิโนที่เรียงกันอยู่ 5 ตัวใกล้กัน เมื่อตัวที่หนึ่งล้มย่อมมีผลทำให้ ตัวโดมิโนถัดไปล้มตามกันไปด้วย

จากกรอบทฤษฎีสู่กรอบแนวคิดการวิจัย

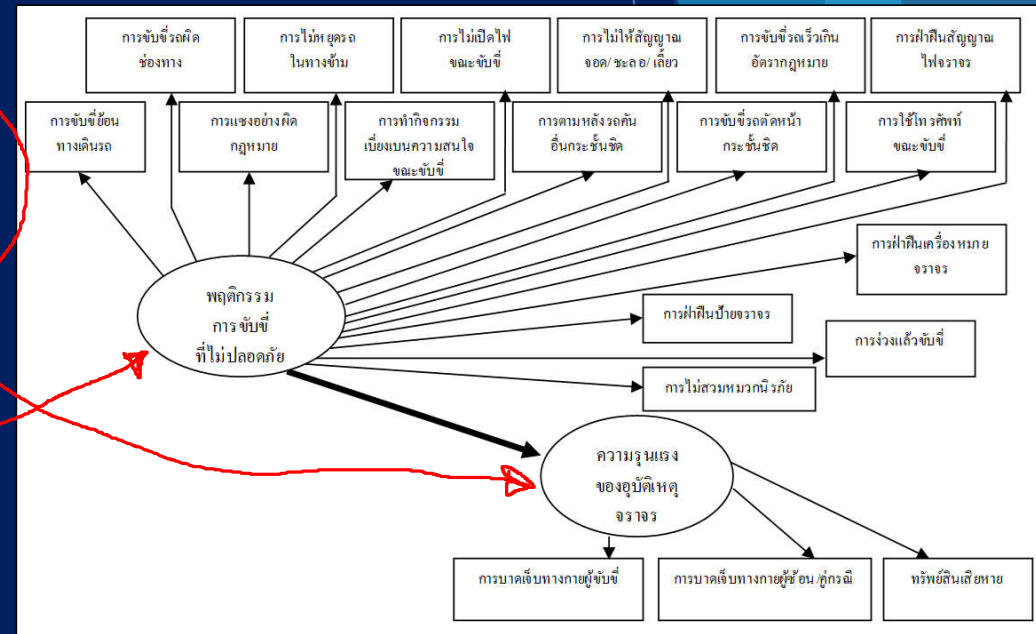
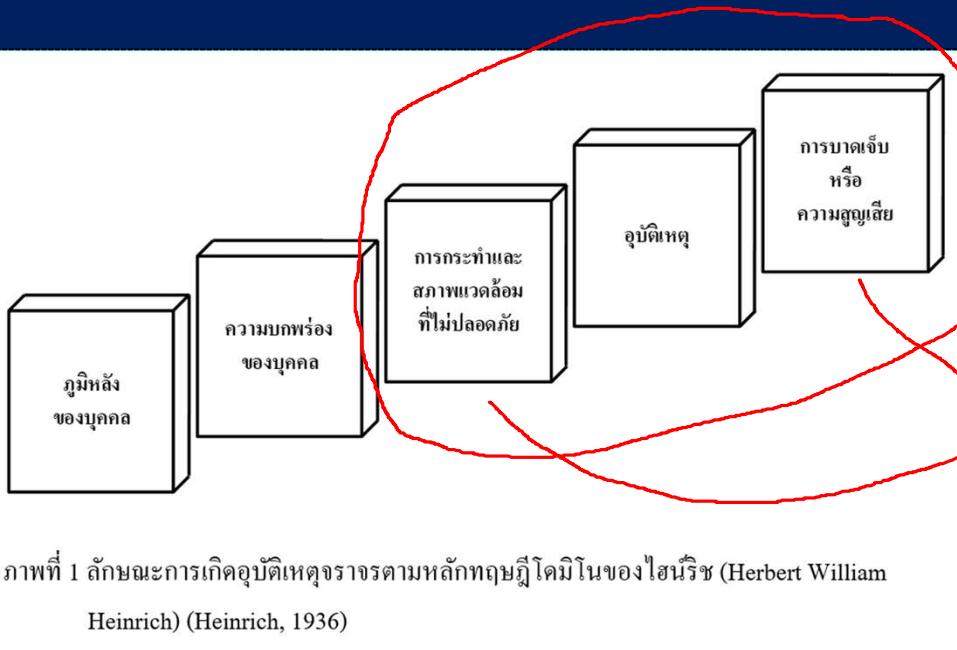

กรอบทฤษฎี

กรอบแนวคิดการวิจัย

สรุประดับมาตรฐานวัด



สรุประดับมาตรวัด

มาตรวัด	จัดกลุ่มได้	เรียงลำดับได้	ระยะห่างเท่ากัน	มีศูนย์แท้
• นามมาตรา	✓	✗	✗	✗
• ลำดับมาตรา	✓	✓	✗	✗
• ช่วงมาตรา	✓	✓	✓	✗
• อัตราส่วนมาตรา	✓	✓	✓	✓

(Pritha Bhandari, 2020)

หากทบทวนวรรณกรรมได้ดี.....

.....จะไม่มีเหตุการณ์แบบนี้เกิดขึ้น

Instead of ATM machine, They Robbed
PASSBOOK PRINTING machine.

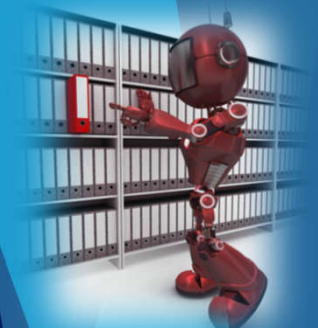



Thank You Sir.....